



VETEXCELLENCE FORMACIÓN ONLINE

La Excelencia al Servicio de la Formación Online

Video Curso Online de Oftalmología en Pequeños Animales

CALIDAD HD

Solicita  **Información** e insíbete a través del número de **Whatsapp 683 324 636**



Fernando Sanz
DVM
Director del Centro
Oftalmología Veterinaria
Visionvet



Marta Leiva
DVM, Dipl. ECVO
Miembro del Servicio de
Oftalmología del Hospital
Veterinario de la UAB

 **Vetexcellence**
FORMACION ONLINE

FECHA DE INICIO FLEXIBLE

7 convocatorias



Consultar las fechas exactas en la última página de este Folleto



Bonificable 100% por la Fundación Tripartita

INFORMACIÓN E INSCRIPCIÓN

www.vetexcellenceformacion.com | administracion@novotechfv.com | Tel.: 91 326 38 66



CURSO ONLINE DE OFTALMOLOGÍA EN EL PACIENTE CANINO Y FELINO



Fernando Sanz

DVM, Diploma en Oftalmología
Director del Centro
Oftalmología Bellavista Visionvet



Marta Leiva

Dipl. ECZM Small Mammals
Miembro del Servicio de Oftalmología
del Hospital Veterinario de la UAB



- ✓ 7 UNIDADES TEMÁTICAS
- ✓ 35 VIDEOTEMAS
- ✓ 7 LAB EXPERTS
- ✓ 7 CASOS CLÍNICOS
- ✓ CONSULTA PERSONALIZADA DE DUDAS
- ✓ BONIFICABLE POR LA FUND. TRIPARTITA

UNIDADES TEMÁTICAS QUE INCLUYE EL CURSO

UNIDAD TEMÁTICA 1. (Fernando Sanz)

Claves y Trucos para Realizar Correctamente el Examen Oftalmológico.

Incluye Procedimiento Práctico Lab-Expert y Caso Clínico.

UNIDAD TEMÁTICA 2. (Marta Leiva)

Claves Diagnósticas y Terapéuticas en el Paciente Canino con Glaucoma Agudo y Crónico: ¿Cómo Manejarlo?

Incluye Procedimiento Práctico Lab-Expert y Caso Clínico.

UNIDAD TEMÁTICA 3. (Fernando Sanz)

Mis reglas de Oro en el Tratamiento de las Úlceras Corneales en el Paciente Canino: ¿Cómo debo realizarlo?

Incluye Procedimiento Práctico Lab-Expert y Caso Clínico.

UNIDAD TEMÁTICA 4. (Fernando Sanz)

Diagnóstico y Tratamiento de la Uveitis en el Paciente Felino: ¿Qué Enfermedades debo Descartar?

Incluye Procedimiento Práctico Lab-Expert y Caso Clínico.

UNIDAD TEMÁTICA 5. (Marta Leiva)

Retina: ¿Qué Estamos Viendo?: Claves en la Examinación e Interpretación de las Lesiones del Fondo del Ojo.

Incluye Procedimiento Práctico Lab-Expert y Caso Clínico.

UNIDAD TEMÁTICA 6. (Fernando Sanz)

Urgencias Oculares en el Paciente Felino: Analizando que debo hacer y que no debo hacer.

Incluye Procedimiento Práctico Lab-Expert y Caso Clínico.

UNIDAD TEMÁTICA 7. (Marta Leiva)

Abordaje Diagnóstico y Terapéutico al Paciente Canino con Ceguera Súbita.

Incluye Procedimiento Práctico Lab-Expert y Caso Clínico.

METODOLOGÍA

El curso se realiza a distancia en la modalidad on line. **El material didáctico es AUDIOVISUAL** en calidad HD. Todos los contenidos se explican a través de **7 Unidades Temáticas**, donde los **profesores del curso exponen los conceptos claves** apoyado de imágenes, esquemas y vídeo.

Los vídeos didácticos incluidos son de 2 tipos:



1) Vídeos de Explicación de Contenidos, donde el profesor expone los conceptos y contenidos relativos al programa del curso, apoyándose en esquemas, imágenes o vídeo.

2) Vídeos de Procedimiento Clínicos en Vivo, (Lab-Experts) en los que con un paciente, se explica de forma detallada un procedimiento clínico casos con vídeos filmados en la consulta.

Paralelamente el alumno/a dispondrá de un **contacto directo personalizado con el profesor para resolver todas las dudas** que le puedan surgir durante el proceso de aprendizaje de cada Unidad Temática. Además, para favorecer la capacidad didáctica de cada tema, **dispondrá de la posibilidad de Consultar el Histórico de Dudas que han tenido otros alumnos** que ya han realizado el Curso en Ediciones Anteriores y que han sido resueltas por el profesor.

También dispondrá de un **documento en PDF por cada módulo, que contiene los textos e imágenes de todas las diapositivas utilizadas en los videotemas**, con un espacio adicional que permite tomar anotaciones si lo desea, así como el **Proceeding en PDF de las distintas Unidades Temáticas**.

El alumno/a **deberá realizar y superar los tests de evaluación en cada módulo**, para poder avanzar durante el curso.

La metodología de este curso es **ON LINE CON FECHA DE COMIENZO A MEDIDA**, (Con 7 posibles Convocatorias de Inicio, las cuales pueden consultarse en la última hoja de este folleto), por lo que el alumno/a puede iniciar la acción formativa en la fecha que desee una vez formalizada la inscripción y pago de la matrícula y, a partir de ese momento, dispondrá de **8 semanas de acceso a la plataforma** para realizar el curso on line en el horario que mejor le convenga.

DURACIÓN Y DESARROLLO

El curso está preparado para comenzar en una de las 7 Fechas descritas en la última hoja del folleto. De esta forma, se ajusta a las necesidades y ritmos de cada persona.

Una vez comenzado, **la duración del curso es de 8 semanas**, durante las cuales podrá acceder a los contenidos del curso. Para cualquier información o inscripción, puede contactar en el email: administracion@novotechfv.com

CERTIFICACIÓN

Al finalizar el Curso y aprobar los tests de cada módulo, el alumno recibirá un **Certificado en PDF con un Código individual de identificación donde constaran las horas de formación on line**, la calificación obtenida y el temario del curso.

DESCUENTO VETEXCELLENCE-NOVOTECH

Al inscribirse al Curso, tendrá un **Descuento del 15% en el próximo Curso Presencial Teórico Novotech que desee realizar**.

Claves y Trucos para Realizar Correctamente el Examen Oftalmológico

Prof. Fernando Sanz, DMV

Lab-Expert: Realización Correcta de una Tinción con Fluoresceína y con Rosa de Bengala



Contenido de la Unidad Temática:

Anatomía y Fisiología Ocular

- Las Claves de conocer las Estructuras Oculares
- Segmento Anterior & Segmento Posterior: ¿Qué debo saber?
- Las Estructuras del Ángulo Iridiocrorneal y el Flujo del Humor Acuoso.

Fases de la Exploración Ocular

- Signos de Enfermedad Ocular: "Las Pistas que nos harán llegar al Diagnóstico."
- El Arte de hacer una Excelente Anamnesis ante una Patología Ocular.
- Examen de Respuesta y Reflejos: Sacándole el Jugo a la Neurooftalmología.

Estructuras Anejas y del Segmento Posterior

- Claves en el Examen de los Párpados y la Membrana Nictitante.
- ¿Examinar la Órbita?: La Ayuda de la Retropulsión.
- ¿Cómo Examinar el Segmento Anterior: Córnea, Iris y Cristalino?
- Trucos para Examinar el Segmento Posterior: Vítreo, Retina y Nervio Óptico.

Pruebas Diagnósticas

- ¿Qué Cantidad de líquido hace realmente falta para lavar una Tinción de Fluoresceína?
- ¿Con qué Truco consigo una Mayor Concentración de Rosa de Bengala?
- El Arte de la Tonometría: ¿De Indentación, de Aplanamiento o de Rebote?
- Citologías, Biopsias, Cultivos y PCRs: ¿Cuándo y cómo?

Trucos especiales

- ¿La Transiluminación: ¿Cómo sacar el Máximo partido al Transiluminador de Finhoff?
- Trucos en el Uso del Oftalmoscopio Directo: Lo que no sabías, que te ayudará mucho.
- Perdiéndole el Miedo al Uso del Panoptic.
- Oftalmoscopio Indirecto: ¿Qué Lentes Asféricas usar? Obteniendo la mejor Penetración.

LAB EXPERT: Realización Correcta de una Tinción con Fluoresceína y con Rosa de Bengala.



Resolución personalizada de dudas con el profesor



Acceso al histórico de dudas de otros alumnos



Calidad Full HD visibles en móviles y tablets

Bonus Extra

Videoprocedimiento

Lab-Expert: 6:14 min.

TEMA: Realización Correcta de una Tinción con Fluoresceína y con Rosa de Bengala.



Bonificable 100% por la Fundación Tripartita

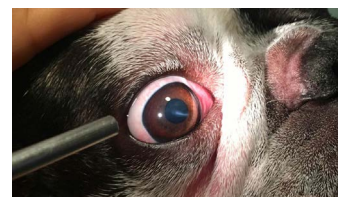
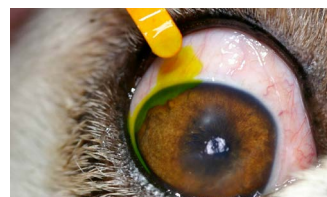

Claves Diagnósticas y Terapéuticas en el Paciente Canino con Glaucoma Agudo y Crónico: ¿Cómo Manejarlo?



Resolución personalizada de dudas con el profesor



Acceso al histórico de dudas de otros alumnos



Calidad Full HD visibles en móviles y tablets

Prof. Marta Leiva, Dipl.ECVO

Lab-Expert: Como realizar una Tonometría de Aplanamiento en el Perro.



Contenido de la Unidad Temática:

Tonometría y Clasificación del Glaucoma

- ¿Estoy Realizando Correctamente la Tonometría? Pautas para Medir Bien la PIO.
- La Pregunta del Millón: ¿Tonopen o Tonovet? ¿Cuál Prefiero?
- Clasificando Correctamente el Tipo de Glaucoma que presenta mi Paciente.
- Presión Intraocular Aumentada: ¿Y ahora qué? ¿Qué Algoritmo Diagnóstico sigo?

Glaucoma Primario Agudo

- ¿Es de Ángulo Cerrado o de Ángulo Abierto?: Los Pasos que suelo dar.
- Claves en el Tratamiento de Urgencias del Glaucoma Primario Agudo.
- Inhibidores de la Anhidrasa Carbónica: ¿Dorzolamida, Brinzolamida o Timolol?
- ¿Qué Análogos de Prostaglandinas usar: Latanoprost, Bimatoprost, o Travoprost?
- ¿Cada cuánto Tiempo debo revisar la Presión Intraocular?
- ¿Qué Tipo de Cirugía Realizaré en Función de mi Paciente?

Glaucoma Secundario por Uveitis Hipertensiva o por Neoplasia Intraocular

- ¿El Arte del Diagnóstico Diferencial en Casos de Uveitis Hipertensivas.
- ¿Cómo suelo tratar la Uveitis Hipertensivas en estos Casos?
- ¿Porqué no debo Utilizar Prostaglandinas si el Glaucoma es 2º a una Uveitis?
- Neoplasia Intraocular como causa del Glaucoma: ¿Cómo lo Abordo Terapéuticamente?

Glaucoma Secundario por Luxación de Cristalino o por Uveitis Inducida por el Cristalino

- ¿Glaucoma 2º a Luxación de Cristalino: ¿Qué fue primero el Huevo o la Gallina?
- Técnicas de Tratamiento en casos de ser la Luxación del Cristalino la Causante.
- ¿Cómo Trato la Uveitis Inducida por el Cristalino?

Caso Clínico

LAB EXPERT: Cómo realizar Tonometría de Aplanamiento en el Perro.

Bonus Extra

Videoprocedimiento

Lab-Expert: 9:53 min.

TEMA: Realización de una Tonometría por Aplanamiento

Caso Clínico

Lola, Basset Hound hembra de 6 años se presenta con:

- **Ojo Izquierdo Rojo y "Turbio" desde hace 24 horas**
- **No ha sido Tratado Anteriormente**



Bonificable 100% por la Fundación Tripartita

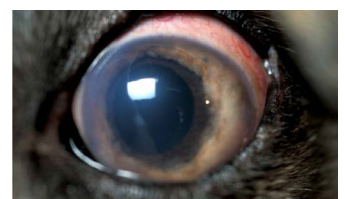
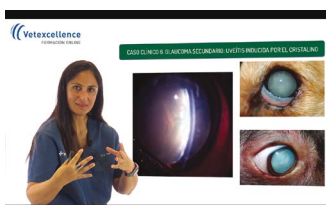

Mis reglas de Oro en el Tratamiento de las Úlceras Corneales en el Paciente Canino

Prof. Fernando Sanz, DMV

Lab-Expert: Claves para la Colocación de una Lentilla Terapéutica.



Contenido de la Unidad Temática:

Introducción y Clasificación de las Úlceras Corneales

- La Importancia de Decidir entre Úlcera Complicada y No Complicada.

Etiología, Etiopatogenia y posibles Evoluciones

- La Importancia de Conocer los Mecanismos de Reparación de la Córnea.
- ¿Cuánto Tardan en Aparecer los Neovasos Corneales y Cuanto Avanzan al Día?
- Contaminación de la Úlcera: ¿Cómo Manejo estos Casos?
- Desarrollo de Endoftalmitis: ¿Y ahora qué?

Úlceras Colagenásicas

- Tras la Búsqueda de la Contaminación en caso de Ser Colagenásica.
- ¿Por qué Avanza tan Rápido la Perforación en estos Casos?
- Antibioterapia Tópica y Oral: ¿Cuál uso y con qué Frecuencia?
- ¿Por qué no debo Olvidarme de Tratar la Uveitis Asociada en estos Casos?

Opciones de Tratamiento de las Úlceras Corneales

- ¿Por qué de 5 a 7 Días es el Plazo para ver si Evoluciona Bien y ni uno Más?
- ¿Por qué no debo Utilizar Colirios con Anestésicos Locales?
- Realmente: ¿Nunca debo Utilizar Corticoides en estos Casos?
- Controversia en el Uso de Pomadas en Casos de Úlceras Profundas

Uso de Lentillas Terapéuticas de Polixylon

- ¿En qué Casos están Indicadas y en Cuáles Jamás debo Utilizarlas?
- ¿Por qué no debo Administrar Pomadas o Diclofenaco si utilizo estas Lentillas?
- ¿Cómo deben Colocarse estas Lentillas?: Así lo suelo realizar

Tipos de Recubrimientos de la Membrana Nictitante

- Recubrimiento Fijando la Membrana al Párpado Superior: Secuencia paso a paso.
- Fijación de la Membrana a la Conjuntiva Bulbar: ¿Cuáles son Mis Trucos?

Caso Clínico

LAB EXPERT: Claves para la Colocación de una Lentilla Terapéutica

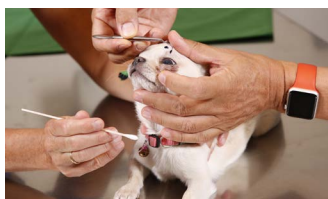
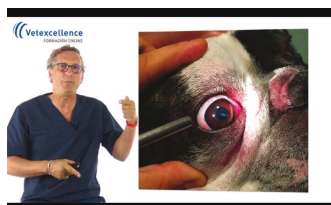

Resolución personalizada de dudas con el profesor



Acceso al histórico de dudas de otros alumnos



Calidad Full HD visibles en móviles y tablets

Bonus Extra

Videoprocedimiento

Lab-Expert: 3:12 min.

TEMA: Claves en la Colocación de una Lentilla Terapéutica.

Caso Clínico

Micku, Teckel macho de 6 meses se presenta con:

- **Malestar Ocular desde hace 1 mes**
- **Lesiones Punteadas en el Ojo Izquierdo**
- **Tratado sin Respuesta con Antibióticos**



Bonificable 100% por la Fundación Tripartita

Diagnóstico y Tratamiento de la Uveitis en el Paciente Felino: ¿Qué Enfermedades debo Descartar?

Prof. Fernando Sanz, DMV

Lab-Expert: Claves para la Detección del Tyndall en el Ojo con Uveitis.



Contenido de la Unidad Temática:

Claves del Iris, Cuerpo Ciliar y Coroides

- Claves Imprescindibles que debo conocer de estas 3 Estructuras de la Uvea.
- Particularidades de la Vascularización del Iris en Gatos ¿Qué tengo que Saber?
- Inmunidad Intraocular: ¿Qué es el Término ACAID y porqué es tan importante?

Exploración y Signos Clínicos en casos de Uveitis

- La Importancia de Diferenciar si es un Signo de Enfermedad Ocular o Sistémica.
- Presencia de Efecto Tyndall ¿Lo estoy Haciendo e Interpretando Correctamente?
- Rubeosis del Iris: ¿Qué es y que significado Clínico me aporta su Presencia?
- Entrando en el Mundo de las Sinequias: ¿Qué es el iris Bombee?
- ¿Este Hipopion de mi Paciente es Celular o de Fibrina?: ¿Qué me está Diciendo?
- Hipertensión Ocular en Uveitis: ¿Cuándo el Glaucoma es Secundario a la Uveitis?

Etiología de la Uveitis

- Uveitis Infecciosas en el Paciente Felino: ¿Cómo hacer para que no se escape nada?
- FeLV/FIV, PIF y Toxoplasma: ¿Cuándo y Cómo realizar la Serología?
- Uveitis Traumática: La Importancia de Determinar si se ha afectado el Cristalino.
- Neoplasia y Uveitis: ¿Cómo suelo enfocararlo?

Tratamientos en casos de Uveitis Felina

- Uveitis Posterior: ¿Porqué el Tratamiento debe ser Tópico y Sistémico?
- La Importancia de Evitar el Desarrollo de Sinequias y Controlar la Hipertensión.
- Antiinflamatorios en casos de Uveitis: ¿AINES o Corticoides? ¿Puedo usarlos juntos?
- Uso de Midriáticos Ciclopléjicos en Gatos: ¿Atropina, Tropicamida o Ciclopentolato?
- ¿Por qué nunca Utilizar Análogos a las Prostaglandinas para Tratar la Hipertensión?
- Tratamiento con Dorzolamida: ¿Cuándo y Cómo Instaurarlo?
- Uso de Fibrinolíticos en estos pacientes: Factor Activador del Plasminógeno Tisular.

Caso Clínico

LAB EXPERT: Claves para la Detección del Tyndall en el Ojo con Uveitis

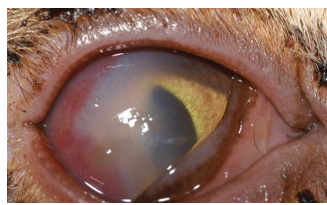

Resolución personalizada de dudas con el profesor



Acceso al histórico de dudas de otros alumnos



Calidad Full HD visibles en móviles y tablets

Bonus Extra

Videoprocedimiento

Lab-Expert: 1:43 min.

TEMA: Claves para la Detección del Tyndall en el Ojo con Uveitis

Caso Clínico

Manucha, Gata Común 2 años Recogida de un refugio se presenta con:

- **Anisocoria y Discoria en OI**
- **Turbidez más acusada en OI**
- **No respuesta de amenaza en OI**



Bonificable 100% por la Fundación Tripartita

Retina: ¿Qué Estamos Viendo?: Claves en la Examinación e Interpretación de las Lesiones del Fondo del Ojo

Prof. Marta Leiva, Dipl. ECVO

Lab-Expert 1: Claves para realizar una Correcta Exploración del Fondo de Ojo mediante Oftalmoscopia Indirecta



Contenido de la Unidad Temática:

Puntos relevantes en la Interpretación del Fondo del Ojo

- Qué Material debo Utilizar y qué Puntos Relevantes tener en cuenta?
- La Importancia de la Midriasis Farmacológica: ¿Siempre Tropicamida?
- El Padre Nuestro de las Capas: Retina, Coroides y Esclera.
- ¿Qué Metodología suelo utilizar yo en la Exploración Fundoscópica?
- El Tapetum de la Coroides: Claves en su Visualización e Interpretación.

Variaciones Fisiológicas del Fondo de Ojo Canino

- ¿Qué Variaciones encontraré en Función del Patrón de Vascularización?
- Variaciones en el Cambio de Pigmentación y el Tapetum según la Raza.
- Vascularización Retiniana: ¿Qué es el Círculo Venoso del Ilpc?

Descripción de las Lesiones en Función del Tamaño, Distribución y Tipo

- ¿Qué Significación Clínica me aporta encontrar Hiperreflectividad en el Fondo de Ojo?
- ¿Localización de Edema e Inflamación en la Zona Tapetal o en la No Tapetal?: ¿Qué Significa?
- Peripapilar, Perivascular o Tapetal/No Tapetal: ¿Cómo Describir la Lesión en Función de la Localización?
- Zona Halo Hiperreflectividad: ¿Qué Diferencial debo realizar?
- Detección de Atenuación Vascular: ¿Qué me está Diciendo?
- Hemorragia en el Examen Fundoscópico: ¿Intraretiniana, NFL, Subretiniana o Preretiniana?

Descripción de las Lesiones en Función de la Localización

- ¿Retina Sensorial: ¿De qué estamos hablando?
- Desprendimiento de Retina: ¿Cómo Detectarlo Correctamente?
- Presencia de Coroides Engrosada o Adelgazada: ¿Qué me está Diciendo?
- Detección de Cupping en el Examen del Fondo del Ojo: ¿Qué Significa?

Caso Clínico

LAB EXPERT: Claves para realizar una Correcta Exploración del Fondo de Ojo mediante Oftalmoscopia Indirecta

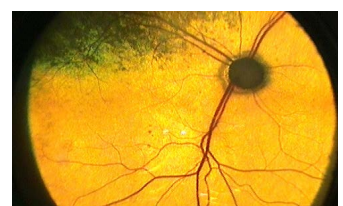
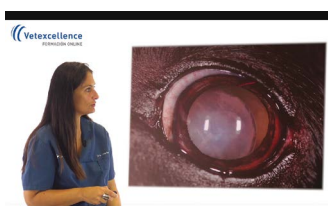

Resolución personalizada de dudas con el profesor



Acceso al histórico de dudas de otros alumnos



Calidad Full HD visibles en móviles y tablets

Bonus Extra

Videoprocedimiento

Lab-Expert: 7:42 min.

TEMA: Claves para realizar una Correcta Exploración del Fondo de Ojo mediante Oftalmoscopia Indirecta

Caso Clínico

Rubi, Schanauzer Miniatura de 2 años, se presenta con:

- **Polidipsia/Poliuria**
- **Déficit Visual Derecho Agudo**
- **Presión Intraocular 19 mm Hg**



Bonificable 100% por la Fundación Tripartita

Urgencias Oculares en el Paciente Felino: Analizando que debo hacer y que no debo hacer

Prof. Fernando Sanz , DMV



Contenido de la Unidad Temática:

¿Qué Considero una Urgencia Ocular?

- Cuestiones que jamás debo realizar en una Urgencia Ocular con un Paciente Felino.
- ¿De qué Pruebas puedo Prescindir en estos Momentos?

Traumatismos oculares en el Gato

- Manejo de las Heridas Perforantes en función de que afecten o no al Iris o al Cristalino.
- ¿Hay Seidel o no?: ¿Cómo Manejo las Hernias de Iris en este Tipo de Heridas?
- Claves en el Manejo de Cuerpos Extraños en Córnea: No Olvidar la Uveitis Asociada.
- Puntos Importantes en el Tratamiento de las Laceraciones Palpebrales en el Paciente Felino.
- ¿Por qué si Afecta al Cristalino pienso en una Uveitis Facoclástica?
- La importancia de descartar Sinequias o Hernias si la Herida a afectado al Iris.
- ¿Por qué nunca debo recubrir con la Membrana Nictitante estos casos?
- ¿En que casos de Heridas Penetrantes debo Plantearme una Facoemulsificación?
- ¿Por qué Nunca debo Debridar una Laceración Palpebral?

Úlceras Corneales Graves

- ¿De verdad que lo único que tiene es la Úlcera? Claves para que no se pase nada por alto.
- Claves en el Manejo de estos Pacientes: ¿Cuándo debo realmente Remitirlos?

Ceguera de Curso Agudo

- Glaucoma Maligno o por Misdirección: ¿Por qué es tan Complicado de Manejar?
- Manejo Terapéutico de estos Pacientes: Anhidrasa Carbónica... ¿Y algo más?
- ¿Qué Signos me indican Ceguera Aguda en el Gato?
- Diagnóstico Diferencial de las 3 Causas más Probables de la Ceguera Aguda.

Proptosis Ocular en el paciente Felino

- ¿Por qué el Pronóstico es mucho peor que en el Paciente Canino?
- ¿Por qué debo tener Cuidado con el Otro Ojo al realizar la Enucleación?
- ¿Porqué tengo que tener cuidado en estos casos del Desarrollo de Uveitis Crónica?

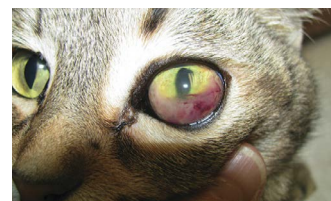
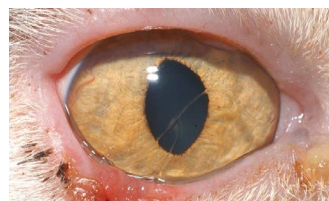

Resolución personalizada de dudas con el profesor



Acceso al histórico de dudas de otros alumnos



Calidad Full HD visibles en móviles y tablets

Caso Clínico

Diferencia entre 2 tipos de Espinas Clavadas en la Córnea (Vídeo):

- **Espina clavada en el Estroma de la Córnea**
- **Espina que atraviesa el Espesor Completo**



Bonificable 100% por la Fundación Tripartita

Claves en el Abordaje Diagnóstico y Terapéutico al Paciente Canino con Ceguera Súbita

Prof. Marta Leiva, Dipl. ECVO

Lab-Expert: Claves para Explorar el Fondo de Ojo con Mínima Inversión Económica



Contenido de la Unidad Temática:

Claves en el Abordaje Clínico

- Ambliopía Aguda: ¿Es Realmente Reversible?
- ¿Qué Pruebas Visuales y Neurooftalmológicas suelo realizar en estos Pacientes?

Diagnóstico Diferencial

- Acotando el Diagnóstico Diferencial de Ceguera Aguda: ¿Es Alteración Ocular o del SNC?
- Opacificación del Ojo: Siendo Protocolarios: Cataratas, Uveitis, Glaucoma o Luxación del Cristalino.
- ¿Esta Alterada la Función Retiniana?: Desprendimiento de Retina/ Corioretinitis / o Hemorragia Retiniana Severa.
- Diferenciales si no aprecio Cambios Fundoscópicos: SARDS, CAR y Retinitis Inmunomediada.
- ¿Está Alterada la Función del Nervio Óptico? Neuritis óptica, Neoplasias o Neuritis Retrobulbar.

Síndrome de Degeneración Retiniana Aguda Adquirida (SARDS).

- ¿Qué Hallazgos Fundoscópicos me harán pensar en un Proceso Agudo, Subagudo o Crónico?
- Uso del Test Colorimétrico: ¿Cómo Utilizarlo e Interpretarlo?
- Claves en el Tratamiento: ¿Cómo Trato la Retinopatía Marcada por Ac?
- Protocolo de Tratamiento con Inmunoglobulinas en casos de SARDS: ¿Realmente Funcionan?

Retinopatía Asociada a Cáncer (CAR) y Retinitis Inmunomediadas (IMR)

- ¿Qué voy a encontrar en Neurooftalmología, Fundoscopia y Colorimetría?
- Uso de Corticoides a Dosis Altas: ¿Realmente Funcionan?
- Nuevos Tratamientos: Uso de Terapia con Ig intravenosas.
- ¿Cómo Trato los Casos de Retinitis Inmunomediada? Uso de Corticoides y Doxiciclina.

Caso Clínico

LAB EXPERT: Claves para Explorar el Fondo de Ojo con Mínima Inversión Económica

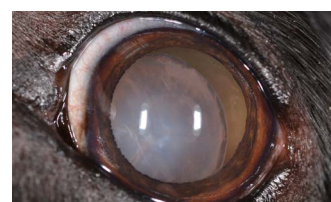

Resolución personalizada de dudas con el profesor



Acceso al histórico de dudas de otros alumnos



Calidad Full HD visibles en móviles y tablets

Bonus Extra

Videoprocedimiento

Lab-Expert: 13:45 min.

TEMA: Claves para Explorar el Fondo de Ojo con Mínima Inversión Económica.

Caso Clínico

Lucky, Hembra Entera de 6 años, se presenta con:

- **Polidipsia/Poliuria**
- **Polifagia y Tos**
- **Ceguera Aguda en 24 horas**



Bonificable 100% por la Fundación Tripartita

BECA DEL COLEGIO



BECA NOVOTECH

BECA DEL
LABORATORIO

BECAS DEL COLEGIO VETERINARIO

Comprueba en la web si tu Colegio tiene convenio con Vetexcellence y si es así contacta con ellos, para que en un simple paso, te gestionen la **Beca Vetexcellence** por la que se descontará 40€ al importe del Curso.

BECAS DEL LABORATORIO

Comprueba en la web o llamándonos al teléfono 91 326 38 66 qué Laboratorios han firmado un Convenio con Vetexcellence y contacta con el Comercial de uno de ellos, para que te gestionen la Beca por la que se **descontará 40€ al importe del Curso**.

BECA NOVOTECH

Para todas las personas que hayan asistido a un Curso Novotech en los últimos 6 meses. Por cada Curso Novotech presencial al que asistas, dispondrás de una **Beca Descuento de 40€** en el curso Vetexcellence Online que desees. Informate en el email: administración@vetexcellenceformacion.com

Si tienes dudas de como Tramitar cualquiera de las 3 Becas, o de como Bonificarte el Curso por la Fundación Tripartita para que te salga gratuito, escríbenos al email administracion@vetexcellenceformacion.com donde te informaremos detalladamente.

DESCUENTOS ENLAZADOS
VETEXCELLENCE-NOVOTECH

SINERGIA



🕒 15% Descuento
Vetexcellence-Novotech

Al Inscribirte a un Curso Vetexcellence Online, tendrás un **Descuento del 15% en la Inscripción del Curso Novotech** que elijas.

Infórmate en el email:
administracion@novotechfv.com

🕒 40€ Descuento
Novotech-Vetexcellence

Al Inscribirte a un Curso Novotech tendrás un **Descuento de 40€ en el Curso Vetexcellence Online** que elijas.

Infórmate en el email:
administracion@novotechfv.com



¿Quieres que el Curso te salga completamente gratis?
BONIFICATELO 100% POR LA FUNDACIÓN TRIPARTITA
Informate en www.vetexcellenceformacion.com, en el Tel. 913 263 866 o en administracion@novotechfv.com

12 RAZONES POR LAS QUE REALIZAR EL CURSO

Y además, al inscribirte
obtendrás un descuento
del 15% en Curso Novotech

Curso Online de Oftalmología en Pequeños Animales

Razones 1-6



FORMATO VIDEOCURSO EN CALIDAD HD

(Visible en Móviles y Tablets) con este formato, se facilita el Aprendizaje al utilizarse el Sistema LMS (Learning Management System)



PONENTES DE REFERENCIA

Contamos como profesores con dos de los mejores especialistas del país en la especialidad de Oftalmología, **Fernando Sanz** y **Marta Leiva**.



FLEXIBILIDAD DE HORARIOS

Sin agobios. **Tu decides el ritmo al que ir avanzando.**



HISTÓRICO DE DUDAS Y FORO

Una vez Inscrito al Curso, **podrá visualizar el Histórico de Dudas** de otros alumnos así como **comunicarse en el Foro**.



DIPLOMA ACREDITATIVO

Al finalizar el Curso se le expedirá a el alumno el correspondiente **Diploma que acredita la realización del Curso**.



TRATO PERSONALIZADO CON EL PONENTE

Podrá consultar las dudas Clínicas que le surgan en cada unidad temática de forma personalizada con el Profesor escribiéndole directamente por vía privada.

7 Unidades Temáticas, 35 Videotemas, 6 Casos Clínicos y 6 Lab Experts

Razones 7-12

12 RAZONES POR LAS QUE REALIZAR EL CURSO

Descuento de 40€ en la
Inscripción del Curso
Vetexcellence a los
asistentes que hayan realizado
un curso presencial Novotech
en los últimos 6 meses



SOPORTE TÉCNICO DE SEGUIMIENTO

Dispondrás de forma personalizada, de una persona que realizará el Seguimiento de tu Evolución en el Curso, de forma continua.



CASOS CLÍNICOS EN CADA UNIDAD TEMÁTICA

Cada Unidad Didáctica va acompañada de un **Caso Clínico** para favorecer su comprensión.

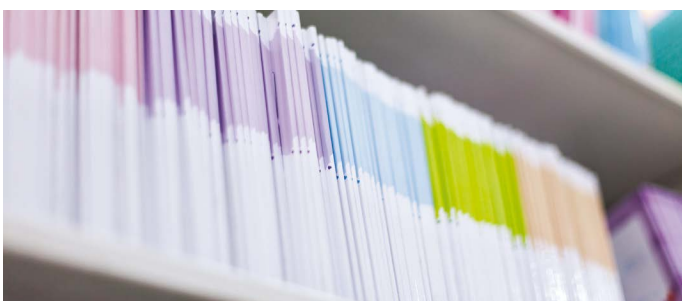

DOCUMENTACIÓN ENTREGADA

Además del Power point que expone el profesor, también se hace entrega al alumno de un **proceeding en PDF con el contenido de cada ponencia**.



LAB-EXPERTS EN CADA UNIDAD TEMÁTICA

Cada Unidad Temática, va acompañado de un **Procedimiento Práctico grabado en directo** para aumentar la capacidad didáctica de cada lección.



GARANTÍA NOVOTECH

Los Profesionales Clínicos que organizan Vetexcellence son los mismos que forman parte del equipo de **Novotech Formación Veterinaria**.



BONIFICABLE POR LA FUNDACIÓN TRIPARTITA

El curso puede salirle gratis por que puede **bonificarse el 100% del importe por la Fundación Tripartita**.

LAB EXPERT 1

REALIZACIÓN DE UNA
TONOMETRÍA DE
APLANAMIENTO



LAB EXPERT 2

CLAVES EN LA COLOCACIÓN DE
LENTILLAS
TERAPÉUTICAS



LAB EXPERT 3

REALIZACIÓN DE
TINCIONES
OFTÁLMICAS



*Los Lab Experts son grabaciones
de procedimientos en vivo para
facilitar la comprensión didáctica*

INFORMACIÓN E INSCRIPCIÓN
www.vetexcellenceformacion.com
Tel. 913 263 866

LAB EXPERT 4

DETECCIÓN CORRECTA DEL

EFFECTO TYNDALL

LAB EXPERT 5

USO DE LA

OFTALMOSCOPIA INDIRECTA

LISTADO DE LAB-EXPERTS

1. Realización Tonometría de Aplanamiento
2. Colocación de Lentillas Terapéuticas.
3. Realización de Tinciones Oftálmicas
4. Detección Correcta del Efecto Tyndall
5. Uso de la Oftalmoscopia Indirecta
6. Exploración Correcta del Fondo de Ojo

*Disponible un procedimiento
grabado en vivo en cada
unidad temática del curso*

INFORMACIÓN E INSCRIPCIÓN

www.vetexcellenceformacion.com

administracion@novotechfv.com

LAB EXPERT 6

EXPLORACIÓN DEL

FONDO DE OJO

VÍDEO CURSO ONLINE

Oftalmología en Pequeños Animales

PONENTES:









Fernando Sanz
DVM
Director del Centro
Oftalmología Veterinaria
Visionvet



Marta Leiva
DVM, Dipl. ECVO
Miembro del Servicio de
Oftalmología del Hospital
Veterinario de la UAB

FECHAS PARA INSCRIBIRSE

1ª convocatoria		Plazo de Inscripción: Hasta el 31 de Enero Inicio del Curso: 1 de Febrero - 31 de Marzo
2ª convocatoria		Plazo de Inscripción: Del 1 al 28 de Febrero Inicio del Curso: 1 de Marzo - 30 de Abril
3ª convocatoria		Plazo de Inscripción: Del 1 al 31 de Marzo Inicio del Curso: 1 de Abril - 31 de Mayo
4ª convocatoria		Plazo de Inscripción: Del 1 al 30 de Abril Inicio del Curso: 1 de Mayo - 30 de Junio
5ª convocatoria		Plazo de Inscripción: Del 1 al 31 de Mayo Inicio del Curso: 1 de Junio - 31 de Julio
6ª convocatoria		Plazo de Inscripción: Del 1 al 30 de Septiembre Inicio del Curso: 1 de Octubre - 30 de Noviembre
7ª convocatoria		Plazo de Inscripción: Del 1 al 31 de Octubre Inicio del Curso: 1 de Noviembre - 31 de Diciembre

INFORMACIÓN E INSCRIPCIÓN

Tel. 913 263 866

administracion@novotechfv.com

www.vetexcellenceformacion.com



Bonificable 100% por la Fundación Tripartita

PRECIO ESPECIAL SOCIO NOVOTECH
100€ de Descuento: Importe 280€

**+
Servicio Exclusivo solo para SOCIOS**
Claves Extras tras finalizar el Curso

PRECIOS DEL CURSO ONLINE VETEXCELLENCE

Precio Normal: 380€ **Bonificable 100% por la Fundación Tripartita**

• Precio con Beca del Colegio: 340€

• Precio con Beca del Laboratorio: 340€

• Precio si ha realizado 1 Curso Novotech: 340€

* Precio Final. Curso exento de IVA por el artículo 20.9 de la ley del IVA.

* La bonificación del curso por la Fundación Tripartita es incompatible con cualquier tipo de Beca.

** El descuento Novotech es para aquellos asistentes que hayan realizado un curso presencial en los últimos 6 meses.

*** Las Becas y Descuentos no son acumulables.

PASOS PARA FORMALIZAR LA INSCRIPCIÓN

• OPCIÓN 1/ SI NO DESEA ACOGERSE A NINGUNA BECA

Puede realizar el pago a través de la página web www.vetexcellenceformacion.com con su tarjeta de crédito o mediante una transferencia bancaria al nº de cuenta **ES44 2100 7733 1213 0022 9190** (titular Novotech), enviando posteriormente el resguardo de pago y el boletín de inscripción al email administracion@novotechfv.com.

• OPCIÓN 2/ SI DESEA ACOGERSE A ALGUNA DE LAS 3 BECAS

Debe contactar con nosotros en el teléfono 91 326 38 66 o en el email administracion@novotechfv.com para que le informemos personalmente de los pasos a seguir para acogerse a los diferentes tipos de becas.

• OPCIÓN 3/ SI DESEA BONIFICARSE EL CURSO POR LA FUNDACIÓN TRIPARTITA

Debe contactar con nosotros en el teléfono 91 326 38 66 o en el email administracion@novotechfv.com para que le informemos de los pasos a seguir para bonificarse el curso y que le salga gratis.